

TUBERÍA HIDRÁULICA CON CAMPANA-SERIE INGLESA

CLAVE	DIÁMETRO		RD
	mm	Pulg.	
0401014	38	1 1/2	26
0401026	50	2	26
0401038	60	2 1/2	26
0401040	60	2 1/2	32.5
0401052	75	3	26
0401064	75	3	32.5
0401073	50	2	41
0401105	100	4	26
0401117	100	4	32.5

CLAVE	DIÁMETRO		RD
	mm	Pulg.	
0401129	100	4	41
0401167	150	6	26
0401179	150	6	32.5
0401181	150	6	41
0401193	200	8	26
0401208	200	8	41
0401210	200	8	32.5
0401234	38	1 1/2	32.5
0401246	75	3	41
0401258	60	2 1/2	41

CONEXIONES DISPONIBLES.
CODO HIDRÁULICO 22° CON CAMPANA.
CODO HIDRÁULICO 45° CON CAMPANA.
CODO HIDRÁULICO 90° CON CAMPANA.
COPEL HIDRÁULICO DE REPARACIÓN.
CRUZ HIDRÁULICA CON CAMPANA.
T HIDRÁULICA SENCILLA CON CAMPANA.
REDUCCIÓN HIDRÁULICA ESPIGA Y CAMPANA.
ADAPTADOR HIDRÁULICO ESPIGA Y CAMPANA.
EXTREMIDAD HIDRÁULICA ESPIGA Y CAMPANA.
TAPON HIDRÁULICO ESPIGA Y CAMPANA.

ANILLO	DIÁMETRO
	mm
	38
	50
	60
	75
	100
	150
	200

PRESIÓN DE TRABAJO A 23 °C		
RD	MPa	kg/cm ²
26	1.1	11
32.5	0.86	8.6
41	0.69	6.9

1 MPa = 10 kgf/cm².

TUBERÍA HIDRÁULICA CON CAMPANA-SERIE MÉTRICA

CLAVE	DIÁMETRO		CLASE
	mm		
0750205	160		C-5
0750217	160		C-7
0750229	160		C-10
0750231	200		C-5
0750243	200		C-7
0750255	200		C-10
0750267	250		C-5
0750279	250		C-7
0750281	250		C-10
0750293	315		C-5
0750308	315		C-7
0750322	315		C-10

CLAVE	DIÁMETRO		CLASE
	mm		
0901010	355		C-5
0901151	355		C-7
0901301	355		C-10
0901021	400		C-5
0901162	400		C-7
0901312	400		C-10
0901032	450		C-5
0901173	450		C-7

CLAVE	DIÁMETRO		CLASE
	mm		
0901223	450		C-10
0901043	500		C-5
0901184	500		C-7
0901334	500		C-10
0901064	630		C-5
0901195	630		C-7
0901345	630		C-10

Nota: La tubería en diámetros 355, 400, 450, 500 y 630 se comercializa con anillo integrado.

ANILLO	DIÁMETRO
	mm
	100
	160
	200
	250
	315
	355
	400
	450
	500
	630

PRESIÓN DE TRABAJO A 23 °C		
CLASE	MPa	kg/cm ²
C-5	0.5	5
C-7	0.7	7
C-10	1.0	10

1 MPa = 10 kgf/cm².

CONEXIONES DISPONIBLES.
EXTREMIDAD HIDRÁULICA CON CAMPANA ANGER.
EXTREMIDAD HIDRÁULICA ESPIGA.
COPEL HIDRÁULICO DE REPARACIÓN.
REDUCCIÓN HIDRÁULICA CAMPANA.
TAPÓN HIDRÁULICO CAMPANA.
ADAPTADOR HIDRÁULICO ING ESP-CAMP.
ADAPTADOR HIDRÁULICO ING ESP-ESP.
CRUZ HIDRÁULICA CON CAMPANA ANGER.
CURVA HIDRÁULICA CON CAMPANA ANGER.
T HIDRÁULICA CON CAMPANA ANGER.
REDUCCIÓN HIDRÁULICA ESPIGA.

MATERIALES REXOLIT PARA SU INSTALACIÓN.	
MATERIAL	PRESENTACIÓN
LUBRICANTE.	0.500 l.



NOTA: Cualquier otra medida que requiera solicitarla al área de ventas.
 Las figuras son únicamente ilustrativas.

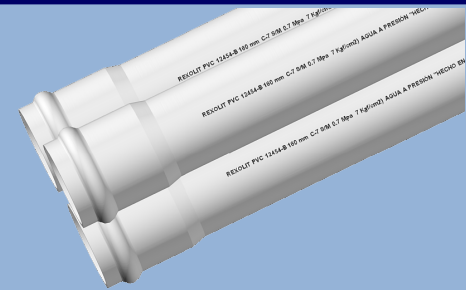

VENTAJAS:

- ❖ Instalación sencilla y económica.
- ❖ Resistencia a la corrosión e incrustación.
- ❖ Tubo ligero.
- ❖ Resistencia al impacto y flexibilidad.
- ❖ Durabilidad y garantía.
- ❖ No transmite olor, ni sabor al fluido que conduce.
- ❖ Bajo coeficiente de fricción.
- ❖ No permite incrustaciones.
- ❖ Resistencia a la electrólisis.

ESPECIFICACIONES:

La tubería de PVC REXOLIT cumple con la siguiente normatividad:

- ❖ TUBERIA: Norma NMX-E-143/1 (Serie Métrica).
- ❖ TUBERIA: Norma NMX-E-145/1 (Serie Inglesa).
- ❖ CONEXIONES: Norma NMX-E-145/3.

CERTIFICACIONES:

- ❖ CERTIFICACIÓN MEXICANA S. C.
- ❖ SISTEMA DE GESTIÓN DE CALIDAD ISO 9001-2000.
- ❖ NOM-013-CNA

USOS:

- ❖ Redes municipales de agua potable.
- ❖ Fraccionamientos.
- ❖ Sistemas de riego por aspersión para jardines y campos deportivos.
- ❖ Sistemas fijos de riego presurizado.
- ❖ Líneas de proceso en la industria alimenticia, ingenios, etc.

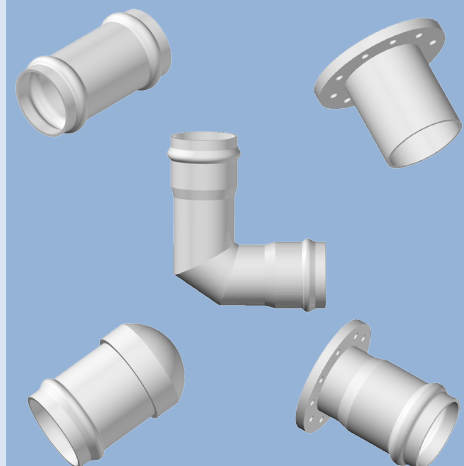

JEFATURAS COMERCIALES

ZONA CENTRO-SUR

C.P. MANUEL BERUMEN GUDIÑO
 Rómulo O'Farril Sr. # 434,
 Col. Olivar de los Padres
 México, D.F., C.P. 01780
 Tel. 01 (55) 53 77 43 00, 5377-4322,
 Fax: 01 (55) 5377-4304
 e-mail mberumen@cydsa.com
Administrador: Ing. María Pérez Trejo
 e-mail mperez@cydsa.com
Administrador: Lic. Oswaldo Barrera Zamudio
 e-mail obarraz@cydsa.com
Administrador: Lic. Lyssette Jimenez Medina
 e-mail: lijimenez@cydsa.com

ZONA NORTE

ING. JULIO GÓMEZ SOLANO
 Ave. 4ta. Norte 208 Int. 203
 Col. Centro, Cd. Delicias, Chih.
 Tel. y Fax 01 639 470 0163, 01 639 467 59 87
 e-mail rexnorte@prodigy.net.mx
jgomezmx@yahoo.com.mx
Administrador: Ing. Fernando Flores Escobar
 e-mail: flores_escobar_fernando@hotmail.com

ZONA NOROESTE

ING. LUCIO MARTÍNEZ ONTIVEROS
 Boulevard Emiliano Zapata 3539-9 A
 Col. Industrial El Palmito
 Culiacán, Sin. C.P. 80160
 Tel. 01 (667)717 91 91
 01 (667)717 55 22
 Fax 01 (667)714 67 08
 e-mail luciomartinez@prodigy.net.mx
rexnoroeste@prodigy.net.mx
Administrador: Ing. Salvador Chávez Espinoza
 e-mail: salvador.plarex@yahoo.com.mx

ZONA NORESTE

ING. JOSE LUIS JIMÉNEZ VILLASEÑOR
 Antigua Carretera a Roma Km 5, Col. Lagrange
 San Nicolás de los Garza
 Monterrey, N.L. 66490
 Tel. (81) 8313 8608 Dir
 (81) 8313 8395 Conm
 Fax. (81) 8313 8610
 e-mail lijimenez@cydsa.com
Administrador: Ing. Luis Nieves España
 e-mail lnieves@cydsa.com
Administrador: Ing. Gilberto Hernández Bonilla
 e-mail gbernandez@cydsa.com

ZONA OCCIDENTE

C.P. GUILLERMO ALEJANDRO PINEDA SORIANO
 Carr. Guadalajara - Ocotlán Km. 60.4
 Poncitlán, Jal. C.P. 45950
 Tel. 01 (391) 921 00 68 Conm
 01 (391) 921 04 92 Conm
 Fax. 01 (391) 921 00 99
 e-mail alpinedas@cydsa.com
Administrador: Ing. Isabel Lagunes Hernández
 e-mail ilagunesh@cydsa.com

DEPÓSITOS

ACAPULCO

Sra. Patricia Segovia Téllez
 Malpaso # 4
 Col. Aguas Blancas, C. P. 38589
 TEL: **01 744 482 80 74**
 FAX: **01 744 783 95 40**
 EMAIL: depaca04@prodigy.net.mx

AGUASCALIENTES

Ing. Luis Méndez Sánchez
 Av. Convención Oriente #828
 Fracc. Santa Anita C.P. 20190
 TEL: **01 449 975 43 84**
 FAX: **01 449 975 42 91**
 EMAIL: depags@prodigy.net.mx

CANCUN

Lic. Jorge Hurtado Iturralde
 Blvd. Luis Donaldo Colosio SM 306
 Mz 8 Lote 3 Col. Alfredo V. Bonfil C.P. 97560
 TEL: **01 998 886 28 70**
 FAX: **01 998 886 24 45**
 E-MAIL: julioylacedo@hotmail.com

CUERNAVACA

C.P. Justo Ávila Rodríguez
 Calle 10 de Diciembre #100
 Col. Vicente Estrada Cajigal CP62460
 TEL: **01 777 322 24 92**
 FAX: **01 777 322 07 52**
 EMAIL: depcae@infosel.net.mx

CULIACÁN

Sr. Ramón N. Ahumada D.
 Victoria #570 Sur
 Col. Almada CP. 80120
 TEL: **01 667 716-60-70**
 FAX: **01 667 716-15-72**
 E-MAIL: depcul@infosel.net.mx

CHIHUAHUA

Lic. Jaime Castillo Balderrama
 Av. Silvestre Terrazas # 7025
 Col. Zarco CP. 31020
 TEL: **01 614 433 29 31**
 FAX: **01 614 433 17 07**
 E-MAIL: depchi@prodigy.net.mx

GUADALAJARA

Ing. Francisco Ortego Aramburu
 Nicolás Bravo #1031
 Col. Sn Carlos Z. Centro CP 44460
 TEL: **01 333 650 00 79**
 FAX: **01 333 650 02 00**
 E-MAIL : depgua@miciudad.com

HERMOSILLO

Ing. Kurt Gerhard López Portillo
 Nayarit #292 esq. Arizona
 Col. San Benito CP. 83190
 TEL: **01 662 210 95 00**
 FAX: **01 662 210 40 92**
 E-MAIL: kgerhard@prodigy.net.mx

IZTAPALAPA

Lic. Guillermo Meneses Lazarini
 Cda. de Benito Juárez No. 34
 Col. Culhuacán C.P. 09800
 TEL: **01 555 608 74 31**
 FAX: **01 555 608 32 95**
 EMAIL: 1depizt@prodigy.net.mx

LA PAZ

Ing. Iván Ahumada Castañeda
 Calle Isla San José # 665
 Fracc. Tabachines. C.P. 23084
 TEL: **01 612 114 64 10**
 FAX: **01 612 114 64 30**
 E-MAIL: deplap@prodigy.net.mx

LEÓN

Lic. Javier Pacheco Briseño
 Boulevard Hidalgo #602
 Col. El Retiro CP 37240
 TEL: **01 477 773-01-83**
 FAX: **01 477 718-27-50**
 E-MAIL: depleo@prodigy.net.mx

MÉRIDA

Lic. Jorge Hurtado Iturralde
 Tablaje #13764 Periférico Km. 26
 Entre carr. a Cholul y Sta Gertrudis Copo
 TEL: **01 999 943 3964**
 FAX: **01 999 943 39 67**
 E-MAIL: 1

MONTERREY

Lic. Enrique Pérez Ramos
 Bernardo Reyes #5485 Nte
 Col. Constituyentes del 57 CP. 64260
 TEL: **01 81 8351-45-74**
 FAX: **01 81 8351-32-86**
 E-MAIL: depmt@igo.com.mx

MORELIA

Ing. Jorge N. Rodríguez Araujo
 Guadalupe Victoria #768
 Col. Industrial CP 58130
 TEL: 01 443 313 69 45
 FAX: 01 443 313 96 76
 E-MAIL: depmor@prodigy.net.mx

PUEBLA

Ing. Alejandro Vasco García
 "F" No. 19, entre "C" y "E".
 Col. Parque Ind.Puebla 2000. C.P. 72225
 TEL: **01 222 282 55 83 y 84**
 FAX: **01 222 282 55 85**
 E-MAIL: deppuebla@prodigy.net.mx

QUERÉTARO

Lic. Oscar Pacheco Lerma
 Gasoducto # 100 Bodega 6
 Col. Carrillo Puerto C.P. 76138
 TEL: **01 442 217 32 72**
 FAX: **01 442 217 32 73**
 E-MAIL: deppro@prodigy.net.mx

S. L. P.

Sr. Cesar Manzanilla Briseño
 Manuel Ortiz de Sta. María #115
 Fracc. Estrella de Oriente CP 78396
 TEL: **01 444 821-28-87**
 FAX: **01 444 821-23-95**
 E-MAIL: depslp@prodigy.net.mx

TAMPICO

Lic. Alberto Barrón Sánchez
 Divisoria Tampico-Altamira #116
 Col. Niños Héroes CP 89359
 TEL: **01 833 226 51 31**
 FAX: **01 833 227 39 82**
 E-MAIL: rextampico@prodigy.net.mx

TOLUCA

Lic. Rafael Alejandro Pérez Solís
 Calle del Canal # 27,
 Barrio del Espíritu Santo, C.P. 52140
 TEL: **01 722 235 21 90**
 FAX: **01 722 235 21 89**
 E-MAIL: deptoluca@yahoo.com.mx

TORREÓN

Sr. Luis Eduardo Espinosa Ochoa
 Av. Bravo #1699 Bis Ote.
 Col. Centro CP. 27000
 TEL: **01 871 713 9771**
 FAX: **01 871 713 03 88**
 E-MAIL: deptor@prodigy.net.mx

TUXTLA GTZ

Lic. Miguel Gutiérrez Briseño
 Km. 2.5 Carr. Tuxtla-Chicoasen
 Bodega # 3 Col. Atenas II CP. 29070
 TEL: **01 961 615 67 56**
 FAX: **01 961 615 67 61**
 E-MAIL: 1deptux@prodigy.net.mx

VERACRUZ

Ing. Alejandro Betancourt Campos
 Ave. Acacia s/n Manzana 18 Lote 18
 Col. Industrial Bruno Pagliai C.P.91697
 TEL: **01 229 981 27 39**
 FAX: **01 229 981 23 38**
 E-MAIL: deptover@prodigy.net.mx

VILLAHERMOSA

Lic. Jorge Hurtado Iturralde
 Cerrada de Cobalto No.1/Plomo
 Ciudad Industrial, C.P. 86010
 TEL: **01 993 353 35 47**
 FAX: **01 993 353 61 71**
 E-MAIL: depvhs@hotmail.com